一、买卖压力 *00:05*

1. 买卖压力与交易区间 00:11

1）交易区间中的买卖压力

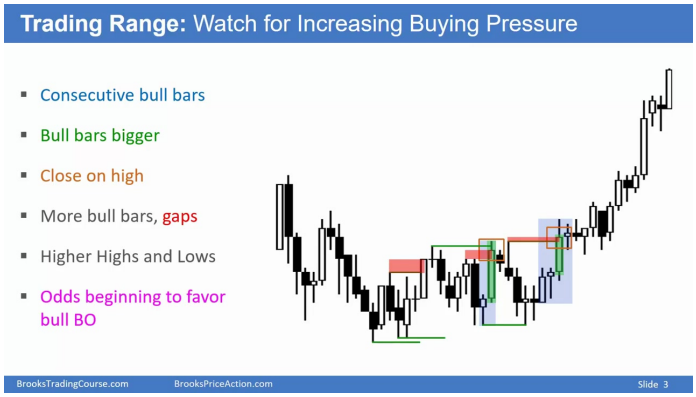

- **压力评估方法**：在交易区间中需要持续观察买卖压力的变化，更多买方压力预示牛突破可能性大，更多卖方压力则预示熊突破可能性大
- **买方压力信号**：连续牛柱、牛柱变大、牛柱收盘于高点、牛柱数量多于熊柱、收盘价高于前一根或多根柱高点、出现缺口、形成更高的高点和低点
- **卖方压力信号**：连续熊柱、熊柱变大、熊柱收盘于低点、收盘价低于前一根或多根柱低点
- **市场状态判断**：即使处于交易区间，当买方压力明显时，市场可视为"always in long"状态；卖方压力明显时则为"always in short"状态

- **压力转换案例**：连续5根牛柱显示买方压力，随后牛柱变小且不再连续，转为连续5-6根熊柱，收盘价低于前40根柱低点，显示卖方压力积累
- **形态演变**：这种压力积累可能导致主要趋势反转，如形成头肩顶形态（Lower High Major Trend Reversal）

2）渠道中的买卖压力 03:26

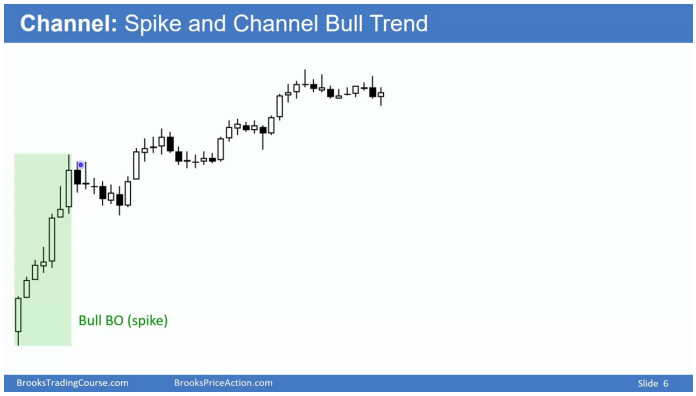

- **渠道演变规律**：渠道通常会演变成交易区间，75%的熊渠道会牛突破，25%会熊突破
- **买方压力信号**：在熊渠道中出现一系列牛柱、柱下影线、熊柱后紧跟牛柱、收盘价高于多根前柱高点
- **卖方压力信号**：在牛渠道中出现连续熊柱收盘于低点、柱间缺口、牛柱缺乏后续跟进
- **交易策略**：在熊渠道中应持续评估买方压力，因其增加渠道演变为交易区间的可能性

2. 买卖压力与bull/bear渠道 09:10

1）bull渠道中买卖压力

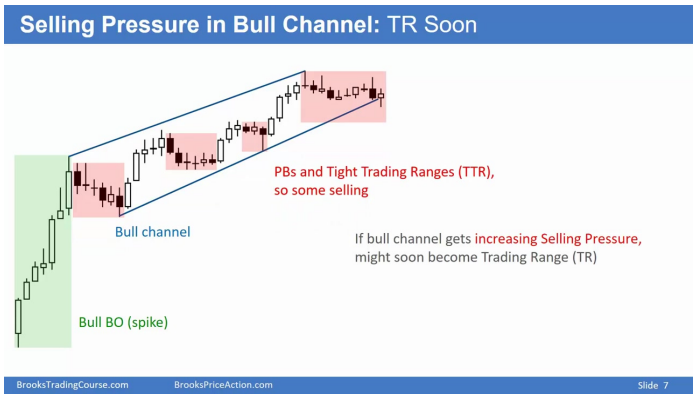

- **压力演变**：牛渠道开始积累卖方压力时，可能发生熊突破并演变为交易区间
- **特征表现**：出现回调、紧密交易区间、上涨后转为横盘或下跌
- **形态识别**：可能形成楔形熊旗（wedge bear flag）或较低高点主要趋势反转

- **突破确认**：当柱收盘价高于前15根柱高点，突破熊渠道和低二做空位时，是强势信号
- **止损设置**：可在突破点下方设置止损，若牛方控制市场，价格不应跌破该低点
- **交易策略**：可在收盘时买入，或等待强势跟进后再开始买入；每次强势突破后，交易者会将止损移至最近更高低点下方
- **牛渠道演变**：开始积累卖方压力时，可能发生熊突破并演变为交易区间
- **熊渠道演变**：出现明显买方压力时，可能突破渠道顶部并演变为交易区间

- **概率统计**：牛渠道后有75%概率出现熊突破，25%概率牛突破；熊渠道则相反

二、知识小结

知识点	核心内容	交易信号/关键特征	市场行为概率
交易区间内的买卖压力	观察持续买入/卖出压力，判断突破方向：- **买入压力**：看涨突破概率高，视为“始终看涨”；- **卖出压力**：看跌突破概率高，视为“始终看跌”	**买入信号**：- 连续看涨K线；- K线收盘于高点；- 看涨K线体积增大；- 高点与低点逐步抬高；**卖出信号**：- 连续看跌K线；- K线收盘于低点；- 跌破前N根K线低点	看涨突破概率随买入压力增强而上升
通道中的买卖压力	**牛市通道**：- 若卖出压力积累，可能转为交易区间或看跌突破；**熊市通道**：- 75%概率看涨突破（视为“牛市旗形”）；- 需持续评估买入压力	**牛市通道转弱信号**：- 看跌K线增多且收盘于低点；- 看涨K线后续乏力（如十字星）；**熊市通道转强信号**：- 看涨K线突破通道顶部；- 收盘价高于前多根K线高点	牛市通道：75%看跌突破；熊市通道：75%看涨突破
突破确认与交易策略	**有效突破特征**：- 收盘价显著超越关键位（如前20-30根K线高点/低点）；- 伴随连续同向K线；**交易动作**：- 突破时买入/卖出，止损设于近期高低点下方/上方	**反转信号**：- 楔形/头肩顶形态（如“三次推升后下跌”）；- 低点下移的高位反转（Major Trend Reversal）	突破失败风险：- 需观察后续K线确认强度
市场行为模式	**通道演化规律**：- 通常转为交易区间；- 强趋势后常现横盘整理；**交易心理**：- 空头回补（Scalping）增多预示趋势减弱	**典型形态**：- 尖峰与通道（Spike and Channel）；- 楔形熊旗（Wedge Bear Flag）；- 双顶熊旗（Double Top Bear Flag）	趋势延续概率：- 通道内同向K线数量决定强度